

SUBER



Unión Europea
Fondo Europeo Agrícola
de Desarrollo Rural

Europa invierte en las zonas rurales



GOBIERNO
DE ESPAÑA

MINISTERIO
DE AGRICULTURA, PESCA
Y ALIMENTACIÓN



PNDR
Programa Nacional
de Desarrollo Rural
2014-2020



Ingeniería, Consultoría y Proyectos
Obras Servicios

PROYECTO COFINANCIADO AL 80% POR EL FEADER CON UN MONTANTE TOTAL DE AYUDA DE 532.954,36 €.

MY FOREST



SUBER



Unión Europea
Fondo Europeo Agrícola
de Desarrollo Rural

Europa invierte en las zonas rurales



GOBIERNO
DE ESPAÑA

MINISTERIO
DE AGRICULTURA, PESCA
Y ALIMENTACIÓN



PNDR

Programa Nacional
de Desarrollo Rural
2014-2020



Ingeniería, Consultoría y Proyectos
Obras Servicios

PROYECTO COFINANCIADO AL 80% POR EL FEADER CON UN MONTANTE TOTAL DE AYUDA DE 532.954,36 €.

- **JOGOSA realiza campañas anuales de sacas de corcho de 50.000 Quintales castellanos.**
- **Aproximadamente un 8% del corcho extraído anualmente en Extremadura**
- **Equipo multidisciplinar: cuadrillas y encargados especializados, ing. Montes, ing. Forestales**
- **Profesionalización del sector: formación, herramientas y protección**



¿Qué información tiene el productor de corcho para pedir presupuesto o para la toma de decisiones?

- Número de alcornoques: productivos, bornizo...
- Estado sanitario de los mismos
- Rutas de saca
- Producciones diarias en la anterior saca
- Volumen estimado
- etc.

SUBER

MY FOREST



SILVICULTURA de PRECISIÓN

Para mejorar la gestión de las explotaciones forestales

SUBER

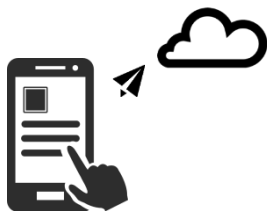

SENCILLA
TOMA DE DATOS



PRESENTACIÓN
GRÁFICA



INFORMES
PERSONALIZADOS



PROYECTO COFINANCIADO AL 80% POR EL FEADER CON UN MONTANTE TOTAL DE AYUDA DE 532.954,36 €.

SUBER

RECEPTOR GPS UNIVERSAL



**TOMA
DE DATOS**

TELÉFONO MÓVIL ANDROID & IOS



INTERFAZ SENCILLA



INIA
Instituto Nacional de Investigación
y Tecnología Agraria y Alimentaria



Europa invierte en las zonas rurales



MY FOREST

JOGOSA
MEDIO AMBIENTE
Ingeniería, Consultoría y Proyectos
Obras Servicios

PROYECTO COFINANCIADO AL 80% POR EL FEADER CON UN MONTANTE TOTAL DE AYUDA DE 532.954,36 €.

SUBER

MY FOREST

TOMA DE DATOS



Localización



Calibre del corcho



Calidad del corcho



Altura



Diametro del tronco



Logitud de las ramas



Fotografía

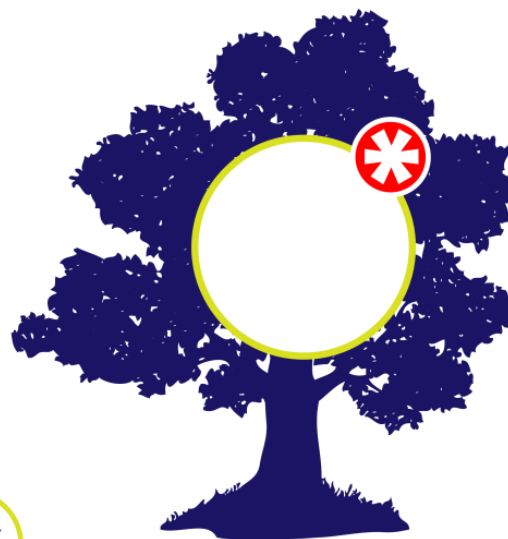

Salud del arbol



Daños del arbol

APP MÓVIL



SUBER

MY FOREST

SERVIDOR CARTOGRÁFICO

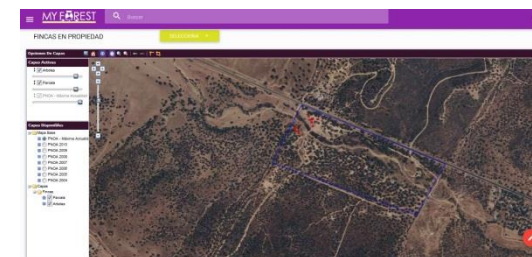

PRESENTACIÓN GRÁFICA

BB.DD. GRÁFICA Y TABULAR

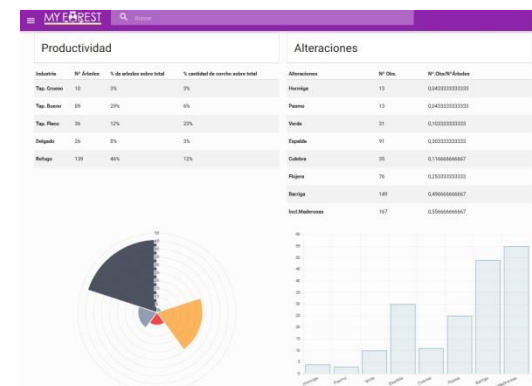

APLICACIÓN WEB

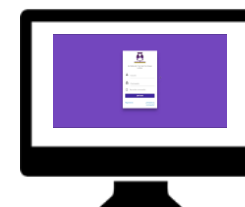

SUBER



Europa invierte en las zonas rurales



PROYECTO COFINANCIADO AL 80% POR EL FEADER CON UN MONTANTE TOTAL DE AYUDA DE 532.954.36 €.

SUBER

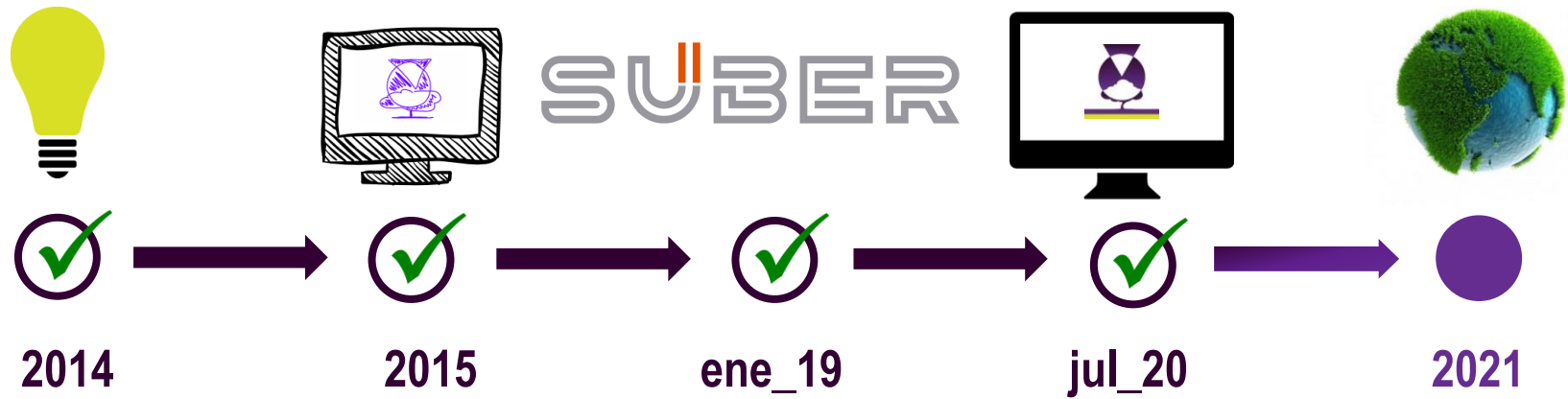

PROYECTO COFINANCIADO AL 80% POR EL FEADER CON UN MONTANTE TOTAL DE AYUDA DE 532.954.36 €.

SUBER

MY FOREST

- ✓ Actividad de ensayos en SUBER: implantación de prototipo en las fincas en las que ya estamos sacando
- ✓ Piloto en una finca para la saca del año 2020

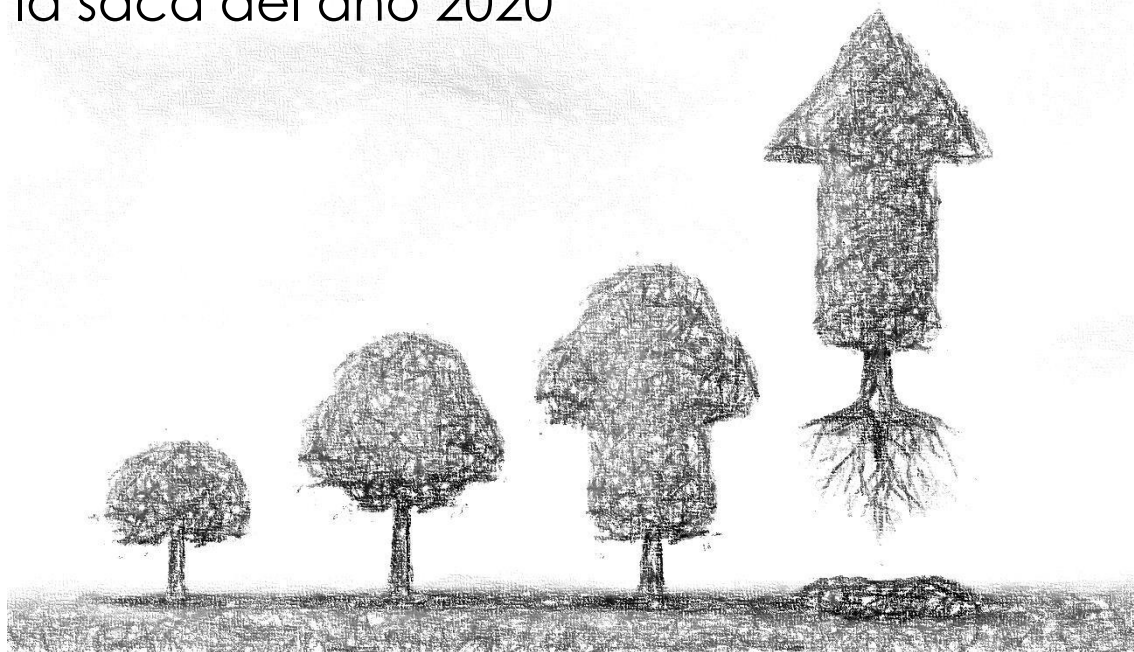

SUBER

MY FOREST

Mejora de las funcionalidades de la aplicación:

 tratamiento digital imágenes,

 tracking de rutas

 sensorización de herramientas

 etc.

SUBER

MY FOREST



PROYECTO COFINANCIADO AL 80% POR EL FEADER CON UN MONTANTE TOTAL DE AYUDA DE 532.954,36 €.



Madrid, 5 de mayo de 2019

info@jogosa.es

www.gosuber.es

